我不知爲何

I DON'T KNOW WHY

Words and Music by
MICHAEL E. PARKS

F6 C maj 7/E Dm7 G 13 CHOIR *mf* C Em/G Energetically

我不知爲何耶
如今我已將自

With bounce and spirit

mf

Am7/C C♯° Dm A+ Dm7 G7

穌爲我捨命我不明瞭祂作爲！
已完全奉獻單奉獻我至好的，

Dm A+ Dm7 G9 C Em/G

我不知爲何祂揀選我使我見著自己的不
如今我確信天堂就在眼前我何須擔憂畏

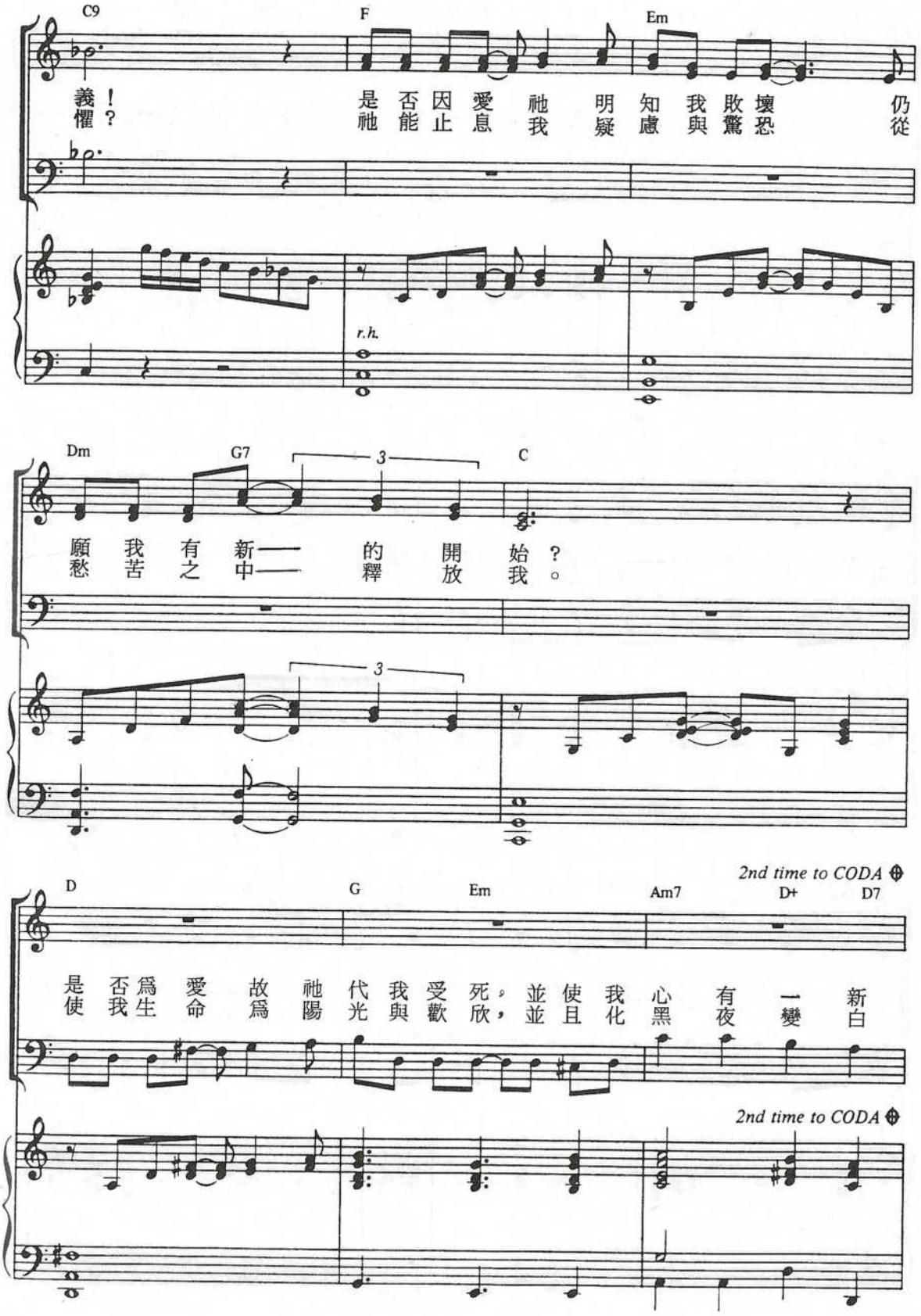
C9
F
Em
義！ 是否因愛祂明知我敗壞仍
懼？ 祂能止息我疑慮與驚恐從
r.h.
Dm
G7
3
C
願我有新的開始？
愁苦之中釋放我。
3
2nd time to CODA
D
G
Em
Am7
D+
D7
是否爲愛故祂代我受死，並使我心有一新
使我生命爲陽光與歡欣，並且化黑夜變白
2nd time to CODA

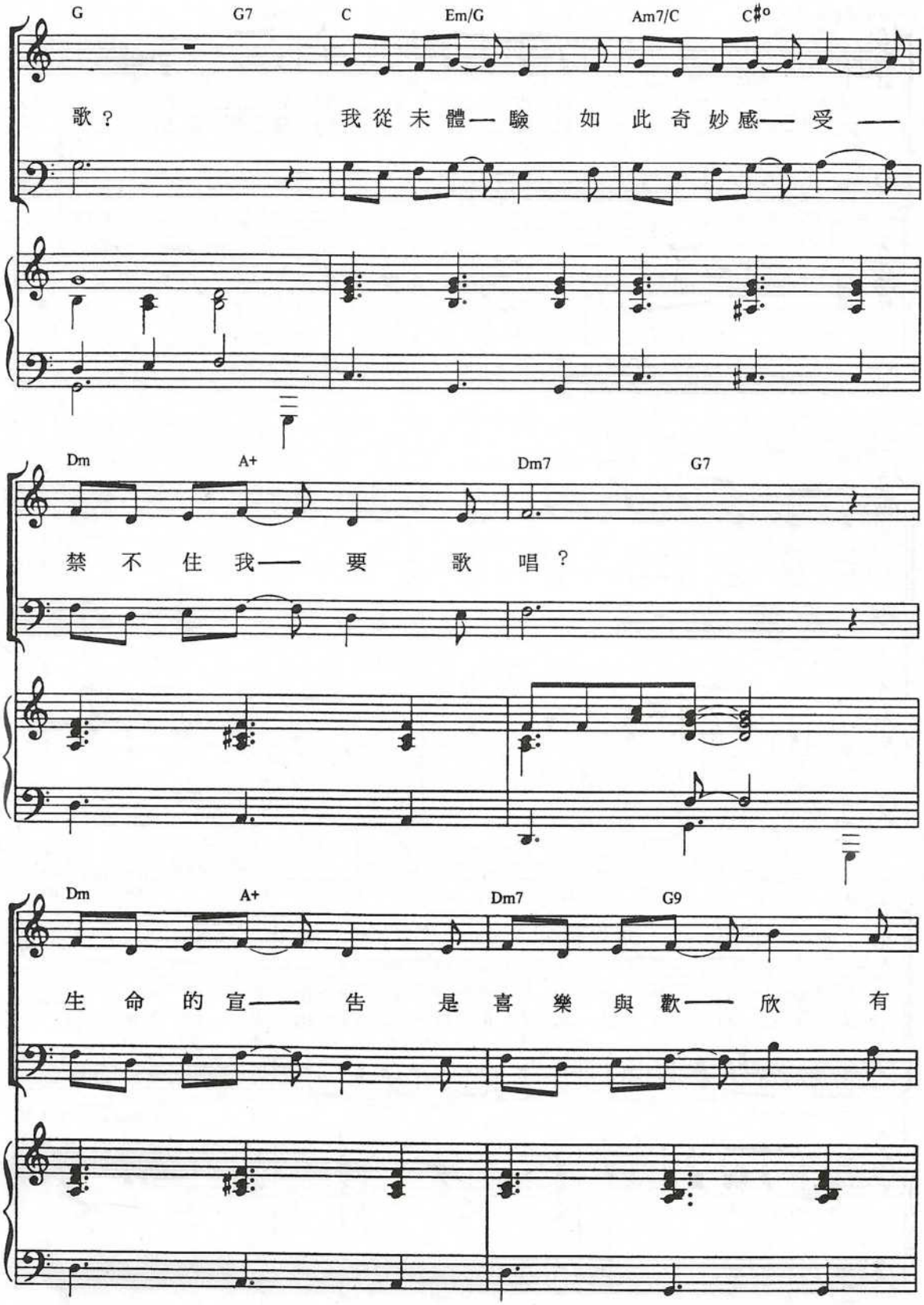
G G7 C Em/G Am7/C C♯o
歌？ 我從未體—驗 如此奇妙感—受 —
Dm A+ Dm7 G7
禁不住我— 要 歌唱？
Dm A+ Dm7 G9
生命的宣— 告 是喜樂與歡— 欣 有

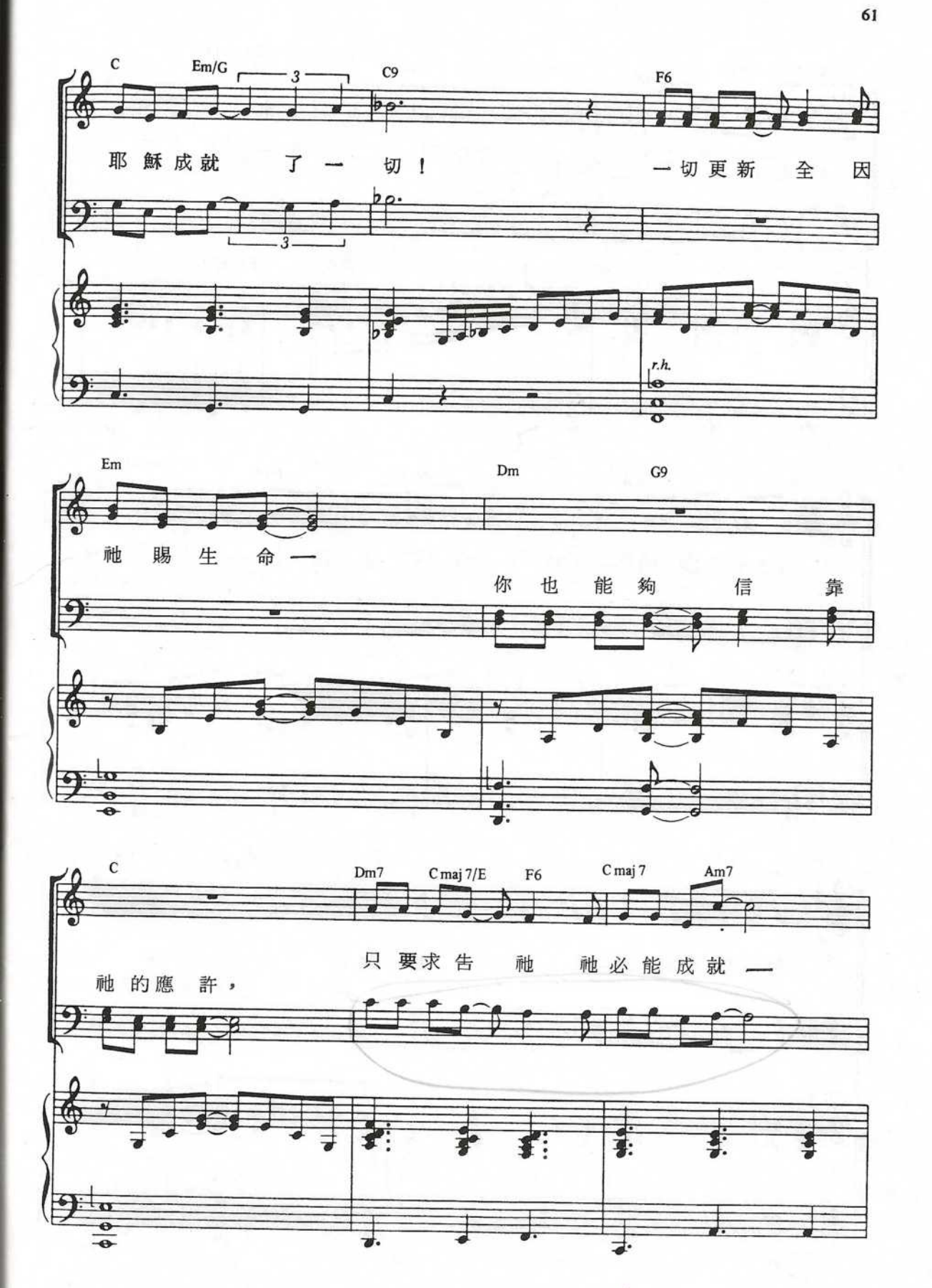
C
Em/G
C9
F6
耶 穌 成 就 了 一 切！
一 切 更 新 全 因
r.h.
Em
Dm
G9
祂 賜 生 命 —
你 也 能 夠 信 靠
C
Dm7
C maj 7/E
F6
C maj 7
Am7
祂 的 應 許，
只 要 求 告 祂 祂 必 能 成 就 —

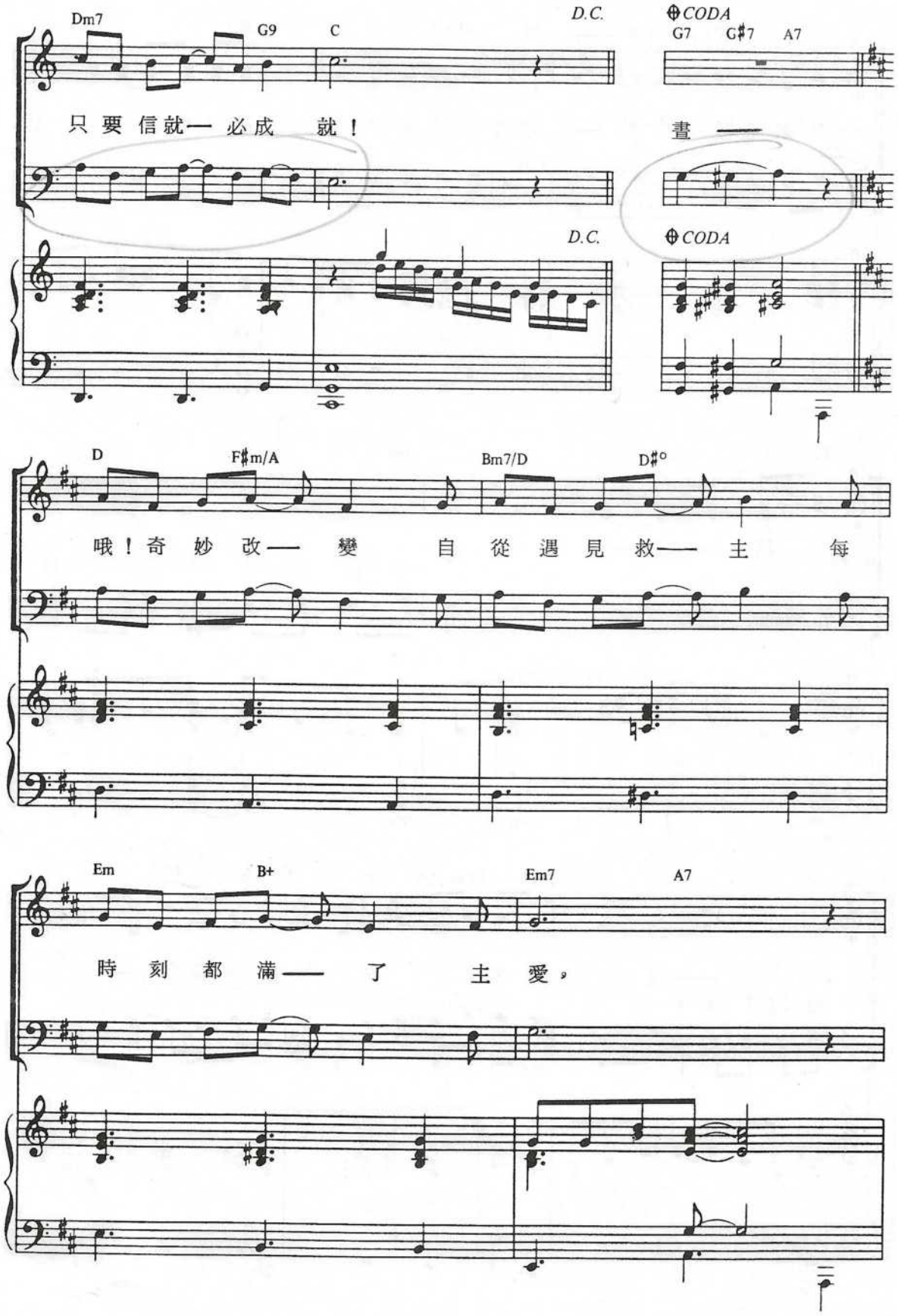
Dm7
G9
C
D.C.
⊕CODA
G7
G♯7
A7
只要信就一必成就！
晝一
D.C.
⊕CODA
D
F♯m/A
Bm7/D
D♯°
哦！奇妙改一變自從遇見救一主每
Em
B+
Em7
A7
時刻都滿一了主愛，

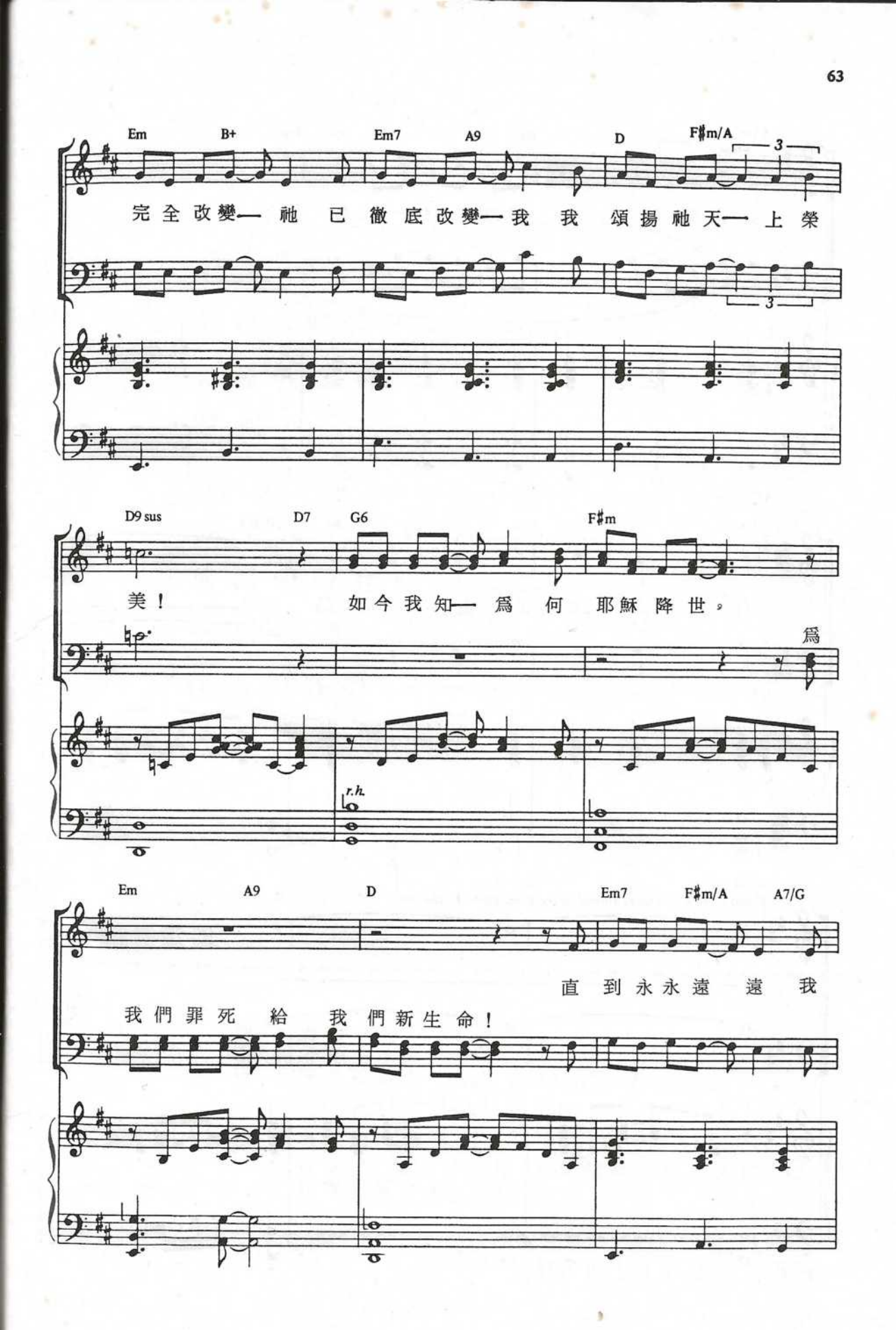
Em B+ Em7 A9 D F♯m/A
完全改變— 祂 已 徹底改變— 我 我 頌揚祂天— 上 榮
D9 sus D7 G6 F♯m
美！ 如今我知— 爲 何 耶穌降世。
爲
r.h.
Em A9 D Em7 F♯m/A A7/G
直 到永永遠 遠 我
我們罪死 給 我們新生命！

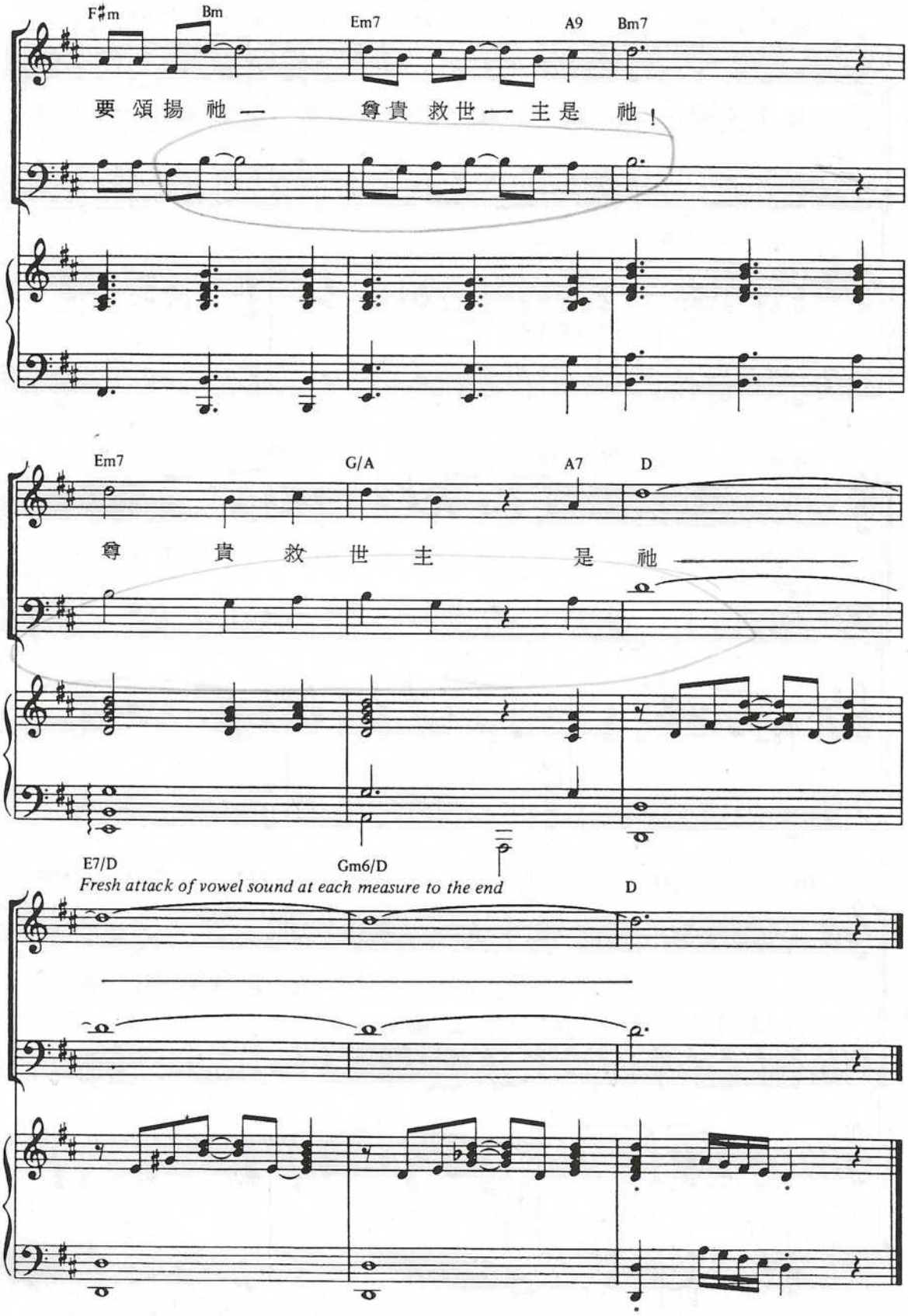
F♯m
Bm
Em7
A9
Bm7
要 頌 揚 祂 —
尊 貴 救 世 — 主 是 祂 !
Em7
G/A
A7
D
尊 貴 救 世 主 是 祂
E7/D
Gm6/D
Fresh attack of vowel sound at each measure to the end
D